



Bilan d'activité 2020-2021

SPL Bois Energie Renouvelable

1. Signature du Contrat d'Objectif Territorial (COT)

- Objectif du COT : + 22GWh/an de chaleur renouvelable, à engager en 3 ans. L'ADEME prend en charge 70% des coûts liés à l'animation.
- 20 nouvelles installations (portées par le public ou le privé) à faire émerger, dont 4 hors biomasse.
- Marchés signés avec les agglomérations de Lorient et Quimperlé Communauté pour la partie non prise en charge par l'ADEME (30%).

➔ Gestion déléguée des subventions de l'ADEME : la SPL verse les subventions aux acteurs.

Enjeux importants : niveaux de garantie exigés par l'ADEME (350k€ de trésorerie immobilisés), temps de travail, demandes complémentaires ADEME (subvention d'études de faisabilité).

Suivi projets COT (maj novembre 2021)

Md'O	Typologie Md'O	LA/QC	Statut projet	Energie	MWh	Part objectif	Coût total	Subvention FC
CALAN SALLE P.	Public	LA	Validation probable	Géothermie	50	0,22%	358 000,00 €	39 988,00 €
CAUDAN Kerloret	Privé	LA	Validation probable	Solaire thermique	250	1,11%	1 510 000,00 €	918 000,00 €
GUIDEL MAPA	Public	LA	Validation probable	Biomasse	147	0,65%	162 000,00 €	25 000,00 €
LORIENT Région Keroman	Public	LA	Validation probable	Solaire thermique	50	0,22%		
LORIENT SEM Keroman	Privé	LA	Validation probable	Biomasse		0,00%	65 000,00 €	20 000,00 €
PONT SCORFF Lorco	Privé	LA	Validation probable	Récupération de chaleur	1500	6,67%		
RIEC SUR BELON	Public	QC	Validation probable	Biomasse	196	0,87%	246 000,00 €	
INZINZAC LOCHRIST	Public / SPL	LA	Validation probable	Biomasse	269	1,20%	350 000,00 €	120 000,00 €
HENNEBONT LECLERC	Privé	LA	Validation probable	Audit / CEE	486	2,16%	65 000,00 €	31 000,00 €
PLOEMEUR Camping Pen Palud	Privé	LA	Validation probable	Solaire thermique	3	0,01%		
ARZANO CV	Public / SPL	QC	Validé	Biomasse	915	4,07%	814 260,00	379 500,00

QUIMPERLE CO ALSH KERMEC	Public	QC	Validé	Biomasse	150	0,67%	189 788,00 €	66 180,00 €
ECOLE JOLIOT CURIE LANESTER	Public	LA	Validé	Biomasse	69	0,31%	47 653,10 €	17 940,00 €
QUIMPERLE IME F HUON	Privé	QC	Validé	Biomasse	375	1,67%	265 480,00 €	172 980,00 €
RIANTEC A Godefroy	Privé	LA	Validé	Biomasse	76	0,34%	28 650,20 €	18 622,63 €
RIANTEC A Godefroy	Privé	LA	Validé	Solaire thermique	8,1	0,04%		8 100,00 €
QUISTINIC GAEC de Keraudic	Privé	LA	Validé	Biomasse	65	0,29%	98 000,00 €	20 000,00 €
BUBRY EARL Fetanio	Privé	LA	Validé	Solaire thermique	4	0,02%	8 500,00 €	3 890,00 €
REDENE Emmaus	Privé	QC	Validé	Remplacement chaudière biomasse	400	1,78%	166 893,00 €	109 400,00 €

Quantité MWh/typologie de projets (validé ou validation très probable au 31/10/2021)

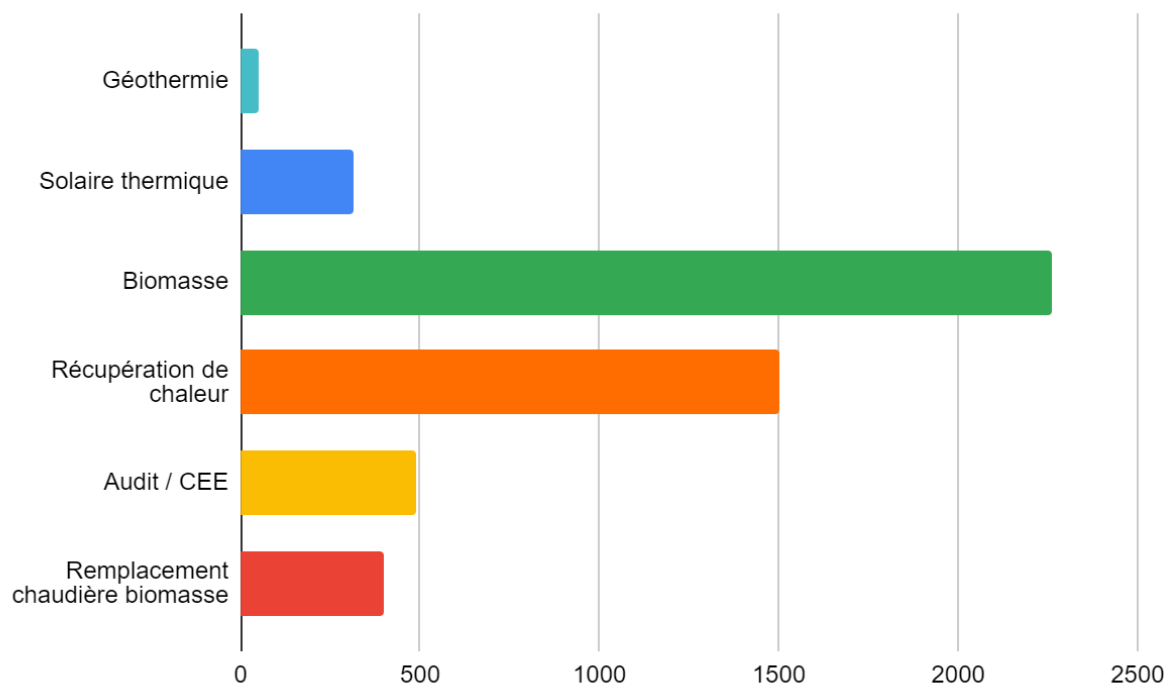

Projets « en opportunité »

Md'O	Typologie Md'O	LA/QC	Statut projet	Energie	MWh	Part objectif
LARMOR PLAGE Relais Thalasso	Privé	LA	Opportunité	Géothermie	2271	10,09%
INGUINIEL EARL Ar Voustoer	Privé	LA	Opportunité	Biomasse	221	0,98%
LANESTER base Fusco	Public / SPL	LA	Opportunité	Biomasse	7225	32,11%
LANESTER Mutualité Française	Privé	LA	Opportunité	Solaire thermique	18,8	0,08%

QUERRIEN CV	Public	QC	Opportunité	Biomasse	137	0,61%
LANGUIDIC Fromagerie	Privé	LA	Opportunité	Solaire thermique	5,2	0,02%
QUIMPERLE Centre Sud	Public	QC	Opportunité	Biomasse	1251	5,56%
LORIENT Step Kerolay	Public / SPL	LA	Opportunité	Récupération de chaleur	2800	12,44%
GUIDEL Ilôt Kergaher	Privé	LA	Opportunité	Biomasse	303	1,35%
CAUDAN EPSM Charcot	Public	LA	Opportunité	Solaire thermique	341	1,52%
LORIENT Mutualité Française Clinique	Privé	LA	Opportunité	Solaire thermique	5	0,02%
LORIENT Copropriété le Clos d'orient	Privé	LA	Opportunité	Solaire thermique	20	0,09%
PONT-SCORFF Camping Ty Nenez	Privé	LA	Opportunité	Solaire thermique	13	0,06%
HENNEBONT Kerihouais	Public / SPL	LA	Opportunité	Biomasse	3700	16,44%
LORIENT extension Moustoir	Public / SPL	LA	Opportunité	Biomasse	1767	7,85%
LANESTER Kerfréhour	Public / SPL	LA	Opportunité	Biomasse	1664	7,40%
PORT-LOUIS	Public / SPL	LA	Opportunité	Biomasse	1052	4,68%
CAUDAN Centre Ville	Public	LA	Opportunité	Biomasse	917	4,08%
QUIMPERLE Centre Sud	Public / SPL	QC	Opportunité	Biomasse	385	1,71%
GUIDEL	Public	LA	Opportunité	Biomasse	295	1,31%
GUILLIGOMARC'H Bourg	Public	QC	Opportunité	Biomasse	130	0,58%
REDENE Centre	Public	QC	Opportunité	Biomasse	60	0,27%

2. Ressources humaines

Recrutements

- Novembre 2020: Lucie Lebrun: chargée de mission administratif/financier → poste pérennisé en novembre 2021 sur un profil de Responsable Administrative/Financière
- Janvier 2021: Jonathan Bayard et Simon Charrier - chargés de projets (accompagnement des acteurs publics et privés pour le développement de solutions de chaleur renouvelable).
- Conventions de mise à disposition Yann Gonedec (ALOEN) : animation COT acteurs privés
- Septembre 2021: Catherine Guéguen (Comptable) via Groupement d'Employeur @40%ETP (anciennement: M@d ALOEN)
- Octobre 2021 : Jean-Guy Bengloan (détachement Ville de Lorient) / poste responsable d'exploitation
- Novembre 2021 : Gwénaél Le Goff (détachement Ville de Lorient) / poste agent d'exploitation
- A venir
 - (février 2022) : Géraldine Loc'h / poste assistante de gestion
 - Gaëlle Caillet (détachement Ville de Lorient) / poste responsable conduite d'opération

Organigramme

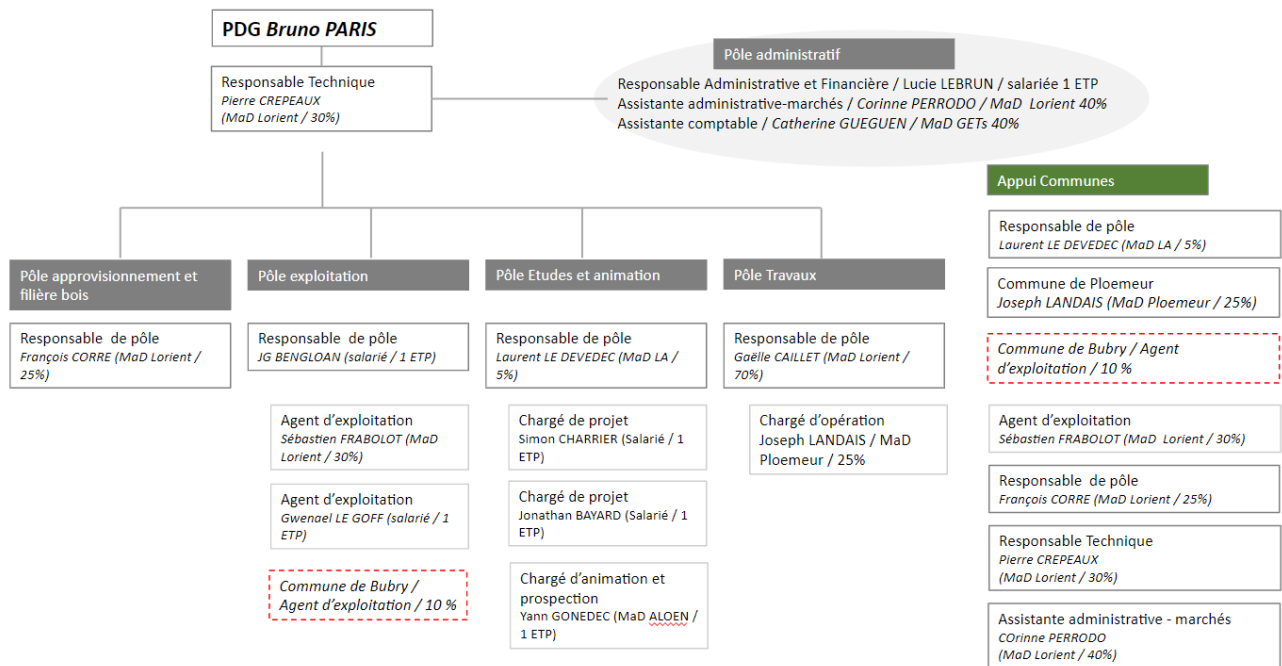

3. Projets en exploitation

- Réseau de chaleur Hennebont (depuis janvier 2021)
- Réseau de chaleur du Moustoir (Lorient)
- Réseau de chaleur de Lanester
- Réseau de chaleur de Locmiquelic
- Chaudière bois de Lorient Agglomération

4. Réseaux de chaleur en DSP

Mis en service

- Réseau de chaleur de Bubry (mis en service décembre 2020)
- Réseau de chaleur de Plouay Centre-ville (mis en service 15/10/2021)



- Réseau de chaleur de Lorient-Lanveur (mis en service 25/11/2021)



Les réseaux de chaleur en DSP en travaux

- Ploemeur (centre pénitentiaire, serres Lorient, CTM+CC Ploemeur, OGEC, logements, EHPAD) : Le chantier a démarré, passage des réseaux et élévation de la chaufferie en cours
- Réseau de chaleur de Plouay Manehouarn



•

Les réseaux de chaleur en DSP phase de financement

- Lorient Bodélio (lycées, CFA, logements, CTM) : Lancement consultation entreprises, remise des offres au 09/11, CAO et notification fin novembre-mi décembre



- Arzano (CCAS, groupe scolaire, commerce, logements) : Lancement consultation entreprises en novembre, CAO et notification décembre-janvier. Travail sur financement participatif citoyen, réunion le 13/12



Les réseaux de chaleur en DSP en phase étude

- Réseau de chaleur de Riec-sur-Belon
- Réseau de chaleur d'Inzinzac-Lochrist

5. Les plateformes de stockage et séchage du bois

Plateforme de Queven : réalisation de l'étude de programmation, accords de contractualisation avec Lorient Agglomération et lancement d'une consultation pour sélectionner une maîtrise d'œuvre

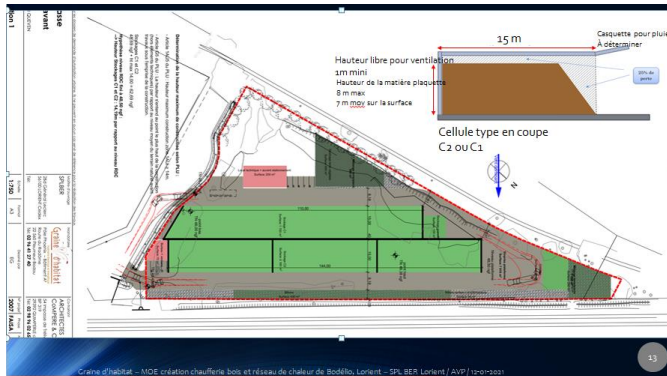

- **Plateforme de Bannalec :** réalisation d'une étude de programmation, sélection d'une équipe de maîtrise d'oeuvre, engagement des démarches d'acquisition de la parcelle.

